

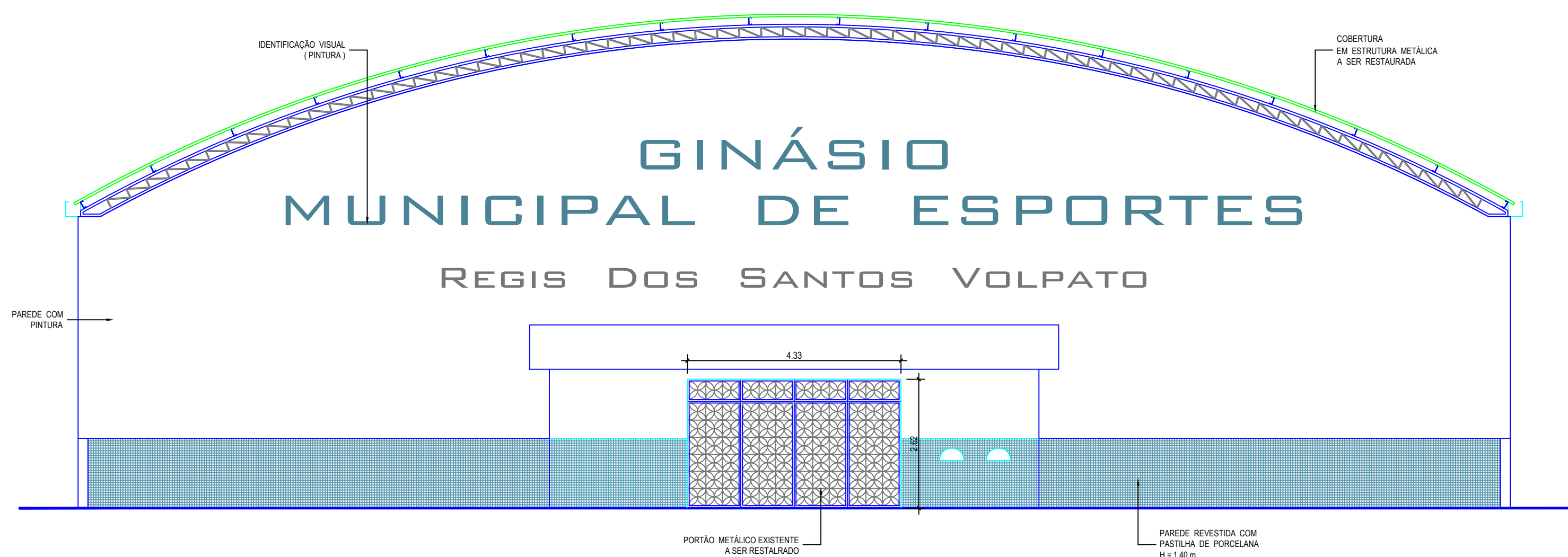

LEGENDA

 <p>PREFEITURA MUNICIPAL DE RIO NOVO DO SUL RUA SETE DE ABRIL, 100 - CENTRO 93890-000 - RIO NOVO DO SUL - RS</p>	<p><i>PROJETO ARQUITETÔNICO</i> SECRETARIA DE PLANEJAMENTO</p>
<p>OBRA: PROJETO DE REFORMA SEM ACRÉSCIMO DE ÁREA GINÁSIO MUNICIPAL DE ESPORTES "REGIS DOS SANTOS VOLPATO"</p> <p>LOCAL: RUA CAPITÃO BLEY, Nº 08 – CENTRO – RIO NOVO DO SUL – E.S.</p>	
<p>CONTEÚDO:</p> <p>PROJETO ARQUITETÔNICO</p> <p>PLANTA BAIXA DO PAVIMENTO TÉRREO, QUADRO DE ESQUADRIAS</p>	<p>DATA: DESEMBRO 2021</p> <p>ESCALA: INDICADAS</p> <p>ÁREA CONSTRUÍDA: 1281,19 m²</p>
<p>PRANCHA:</p> <p>01/03</p>	<p>ADMINISTRAÇÃO:</p> <p>JOSEDEI MARCONINI CASTELARI PREFEITA MUNICIPAL DE RIO NOVO DO SUL</p> <p>ELABORADO POR:</p> <p>VICTOR COLLI ZERBONE ENG CIVIL ESc-053777/D</p>



Fachada Frontal

Escala : 1/75

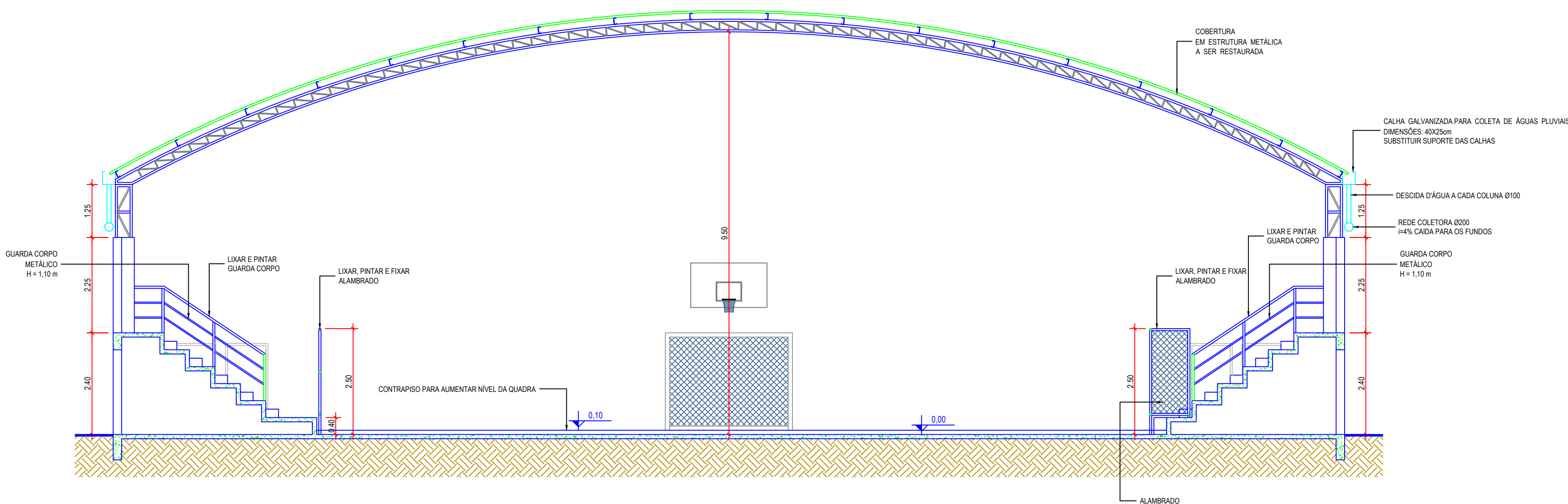

Corte AA

Escala : 1/75

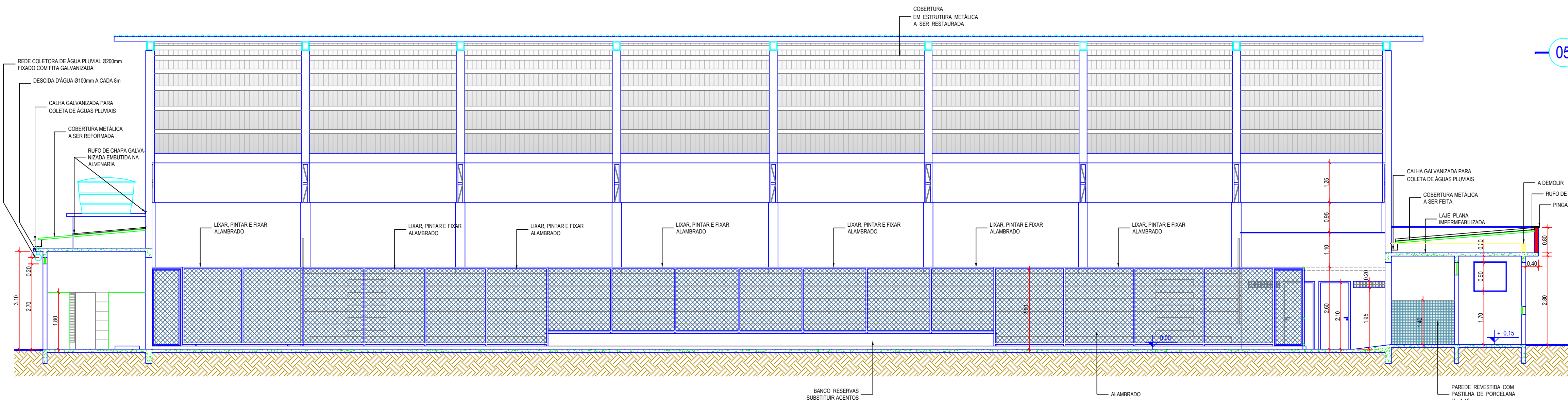

Corte BB

Escala : 1/75

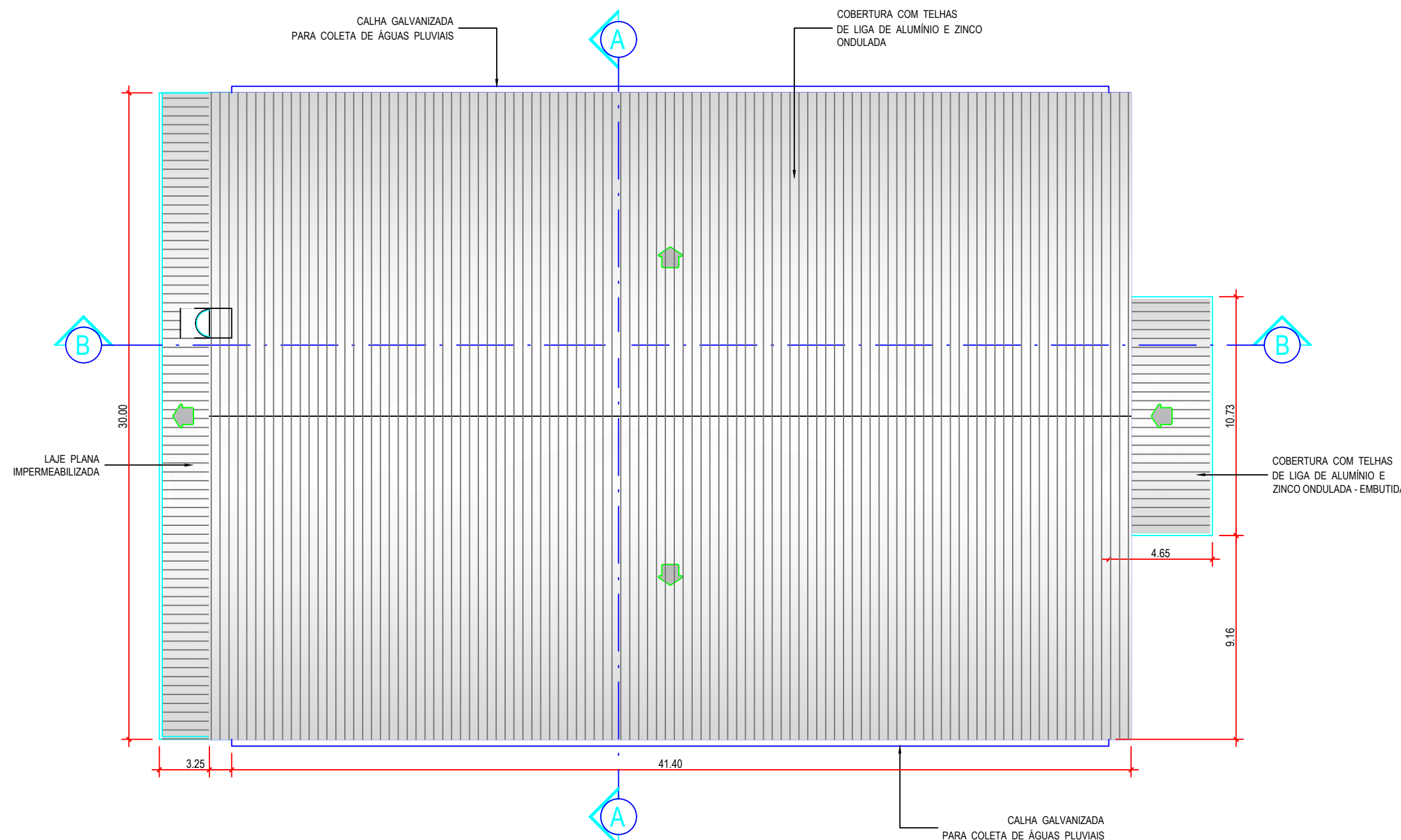

Planta de Cobertura

Escala : 1/200

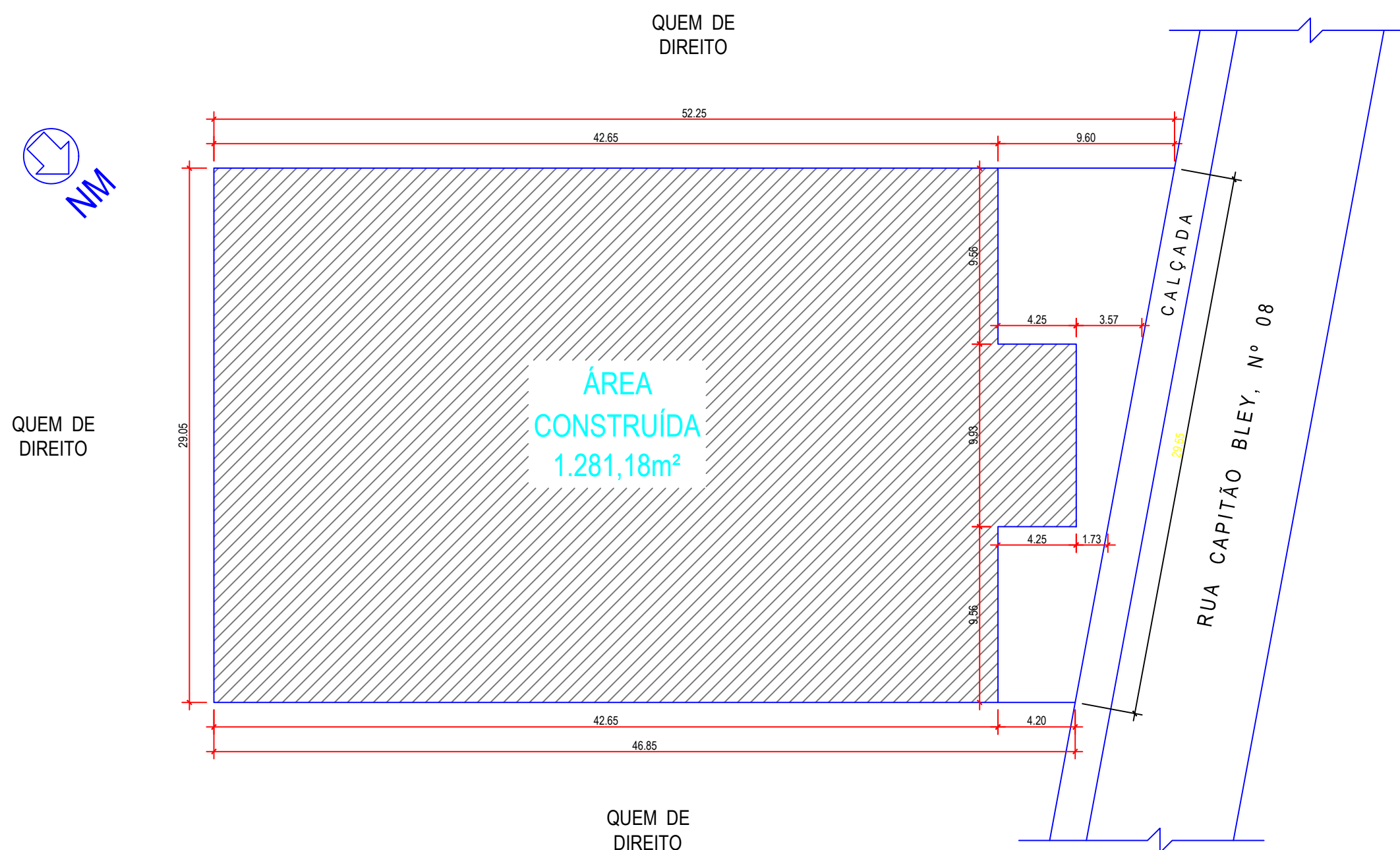

Planta de Situação

Escala : 1/250

- ALVENARIA EXISTENTES
- ALVENARIA NOVAS
- ALVENARIA A DEMOLIR

PROJETO ARQUITETÔNICO	
SECRETARIA DE PLANEJAMENTO	
OBRA:	PROJETO DE REFORMA SEM ACRÉSCIMO DE ÁREA
LOCAL:	GINÁSIO MUNICIPAL DE ESPORTES "REGIS DOS SANTOS VOLPATO"
RUA CAPITÃO BLEY, N° 08 – CENTRO – RIO NOVO DO SUL – E.S.	
CONTEÚDO:	DATA:
PROJETO ARQUITETÔNICO	DEZEMBRO 2021
FACHADA FRONTAL, CORTE AA, CORTE BB, PLANTA DE COBERTURA, PLANTA DE SITUAÇÃO	ESCALA:
	INDICADAS
PRANCHA:	ÁREA CONSTRUÍDA:
02/03	1.281,19 m²
ADMINISTRAÇÃO:	ELABORADO POR:
JOCENEI MARCONINI CASTELARI PREFEITA MUNICIPAL DE RIO NOVO DO SUL	VICTOR COLLI ZERBONE ENG CIVIL ES-037377/D

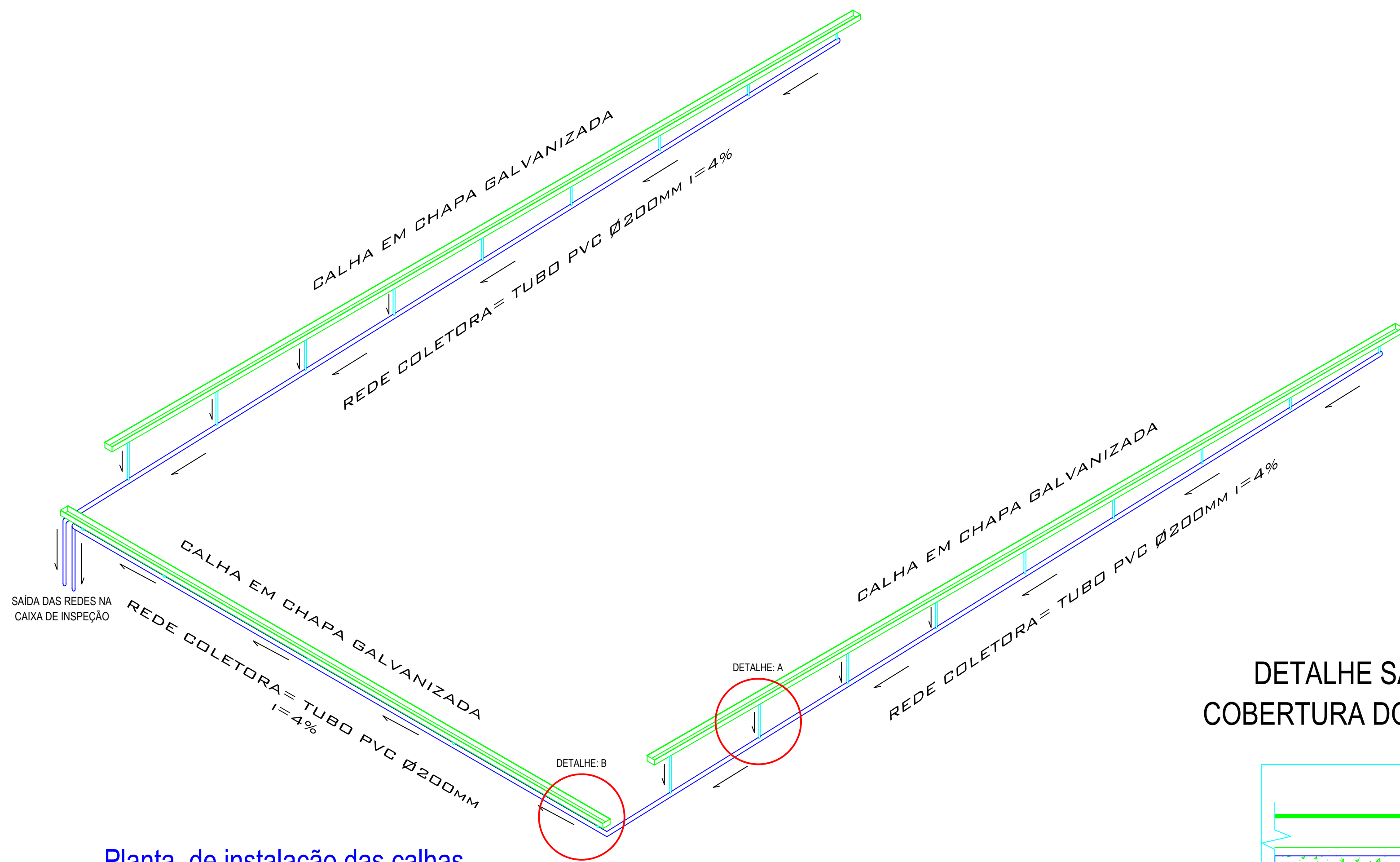

06 Planta de instalação das calhas
Escala : 1/200

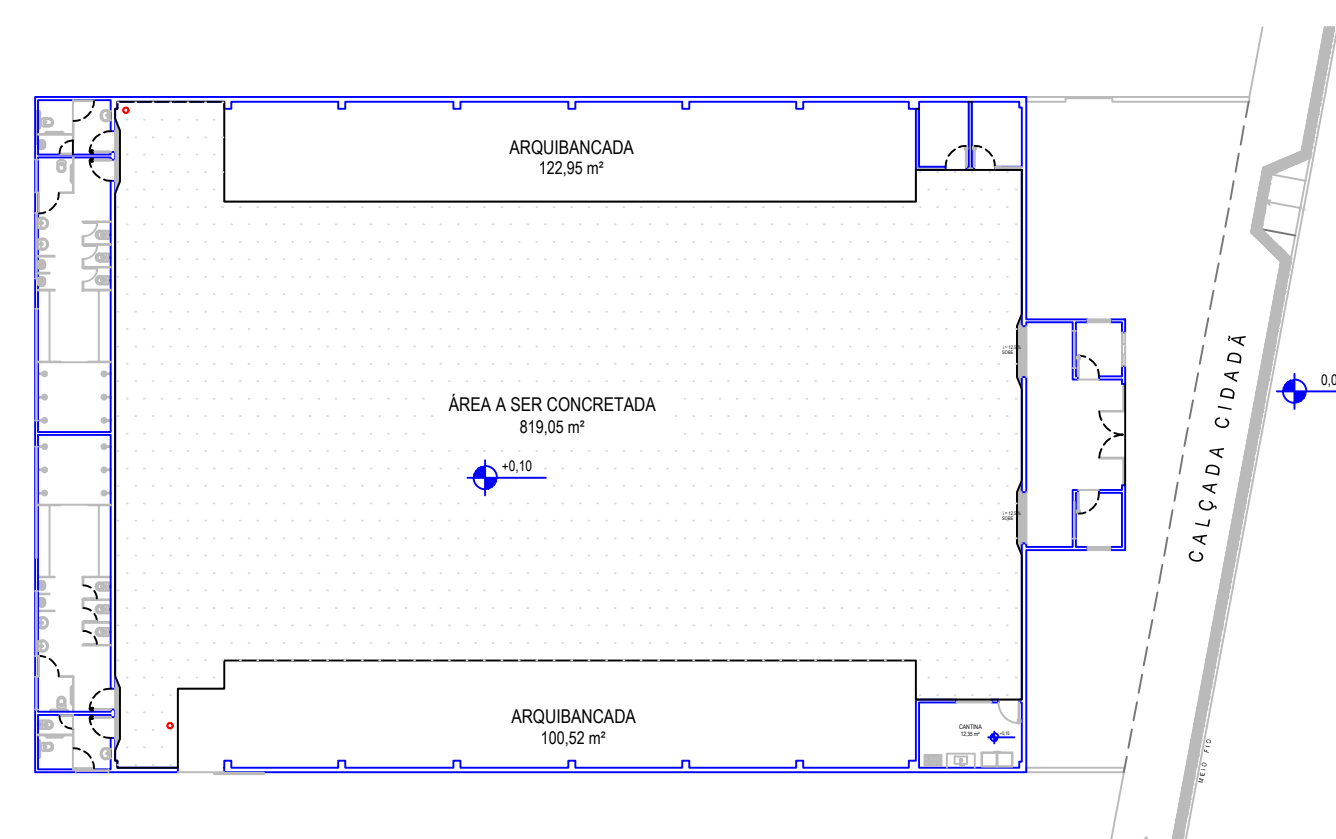

07 Planta do piso a ser concretado
Escala : 1/400

SAÍDA DE ESGOTO PARA A REDE

SAÍDA DE ÁGUA PLUVIAL PARA A REDE

08 Planta de esgotamento sanitário e água pluvial
Escala : 1/75

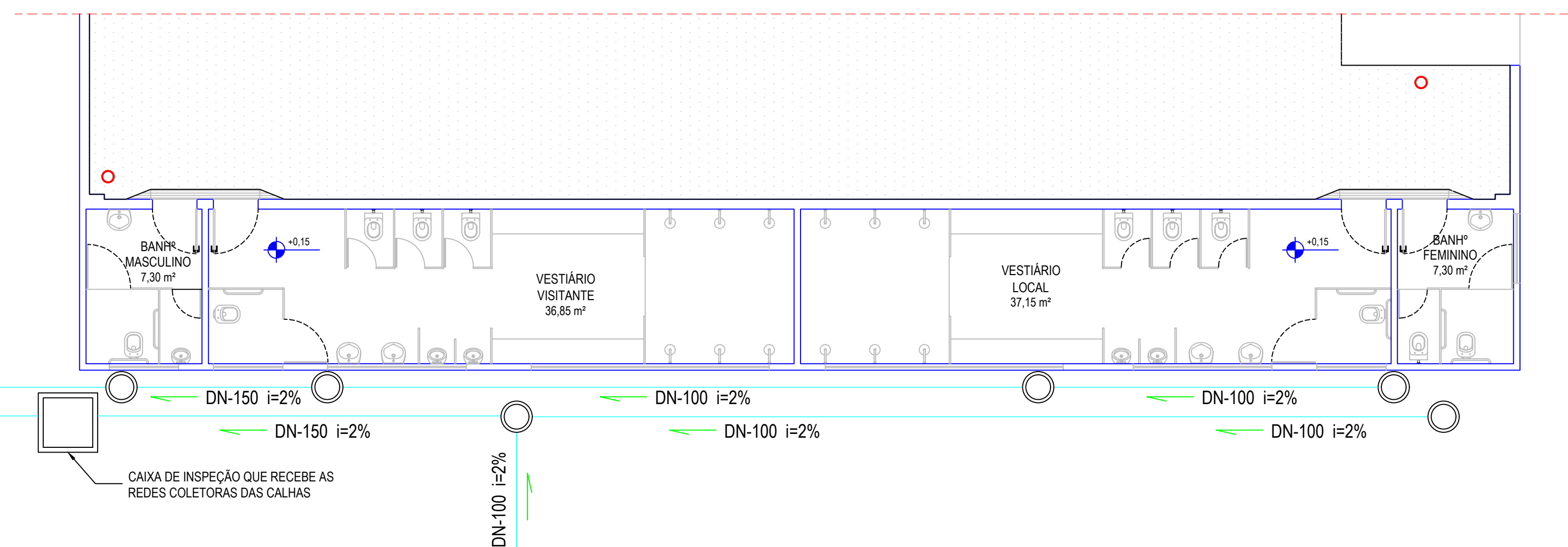

DETALHE: A

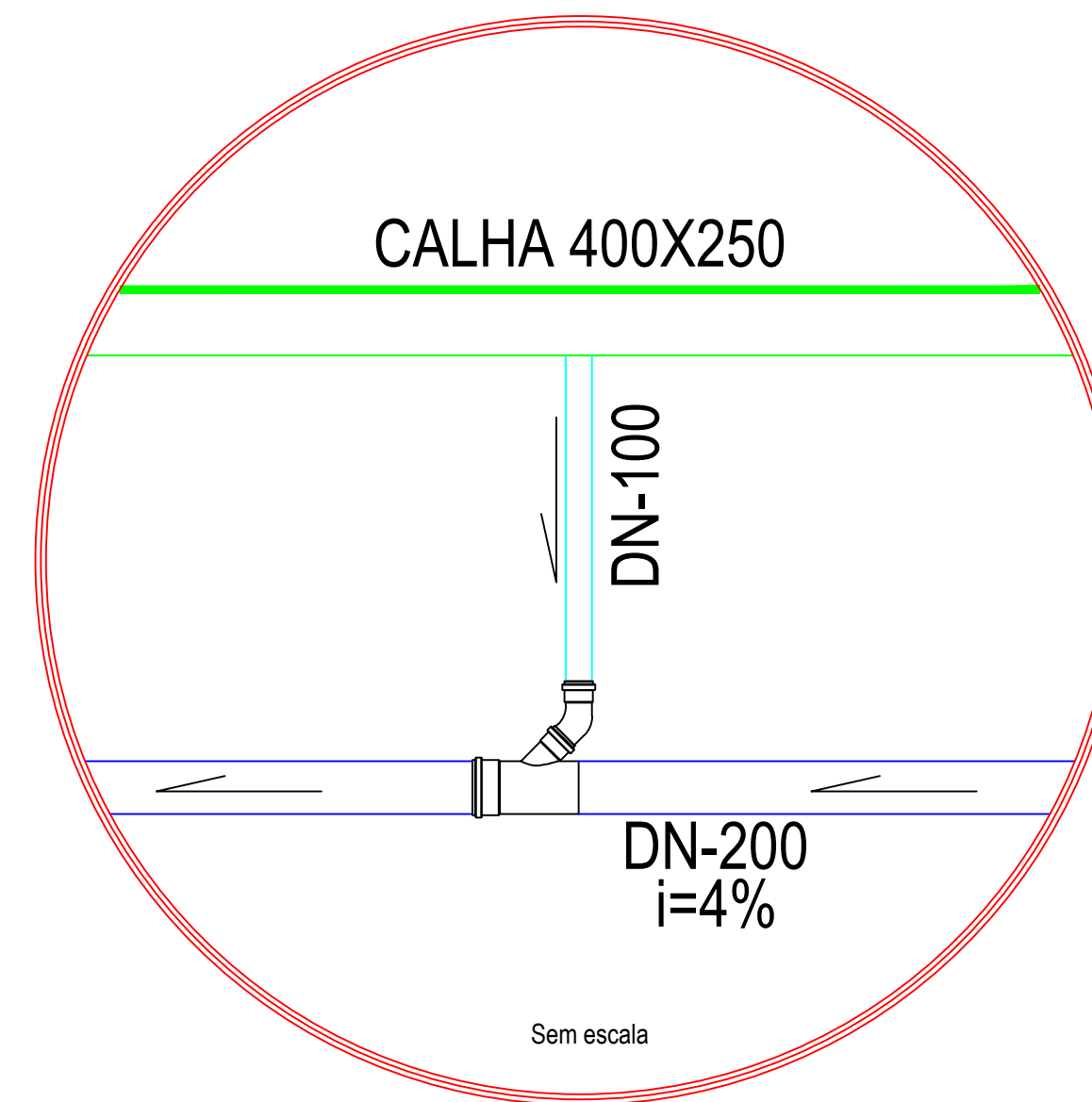

DETALHE: B

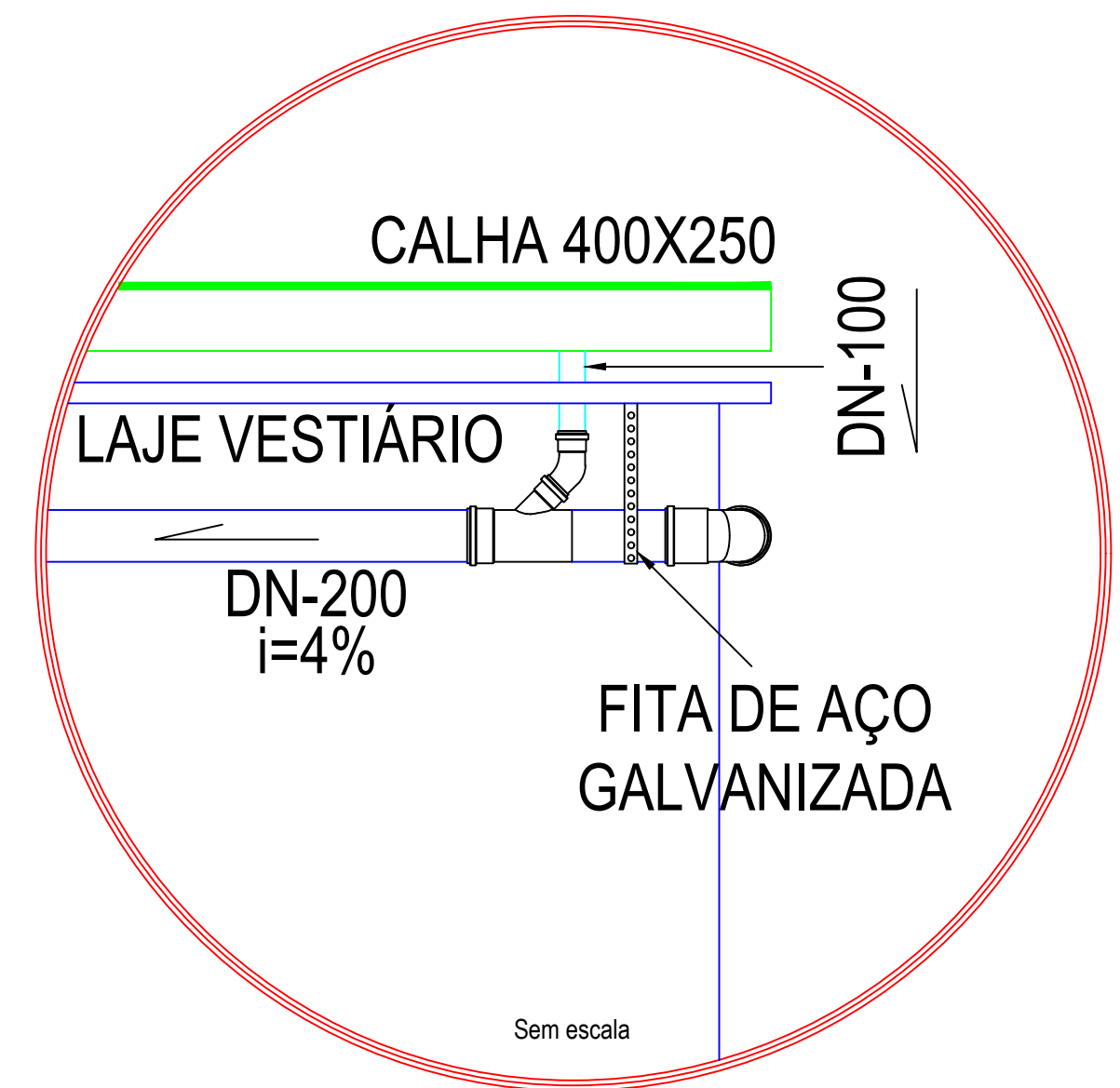

DETALHE SAÍDA D'ÁGUA DA COBERTURA DO HALL DE ENTRADA

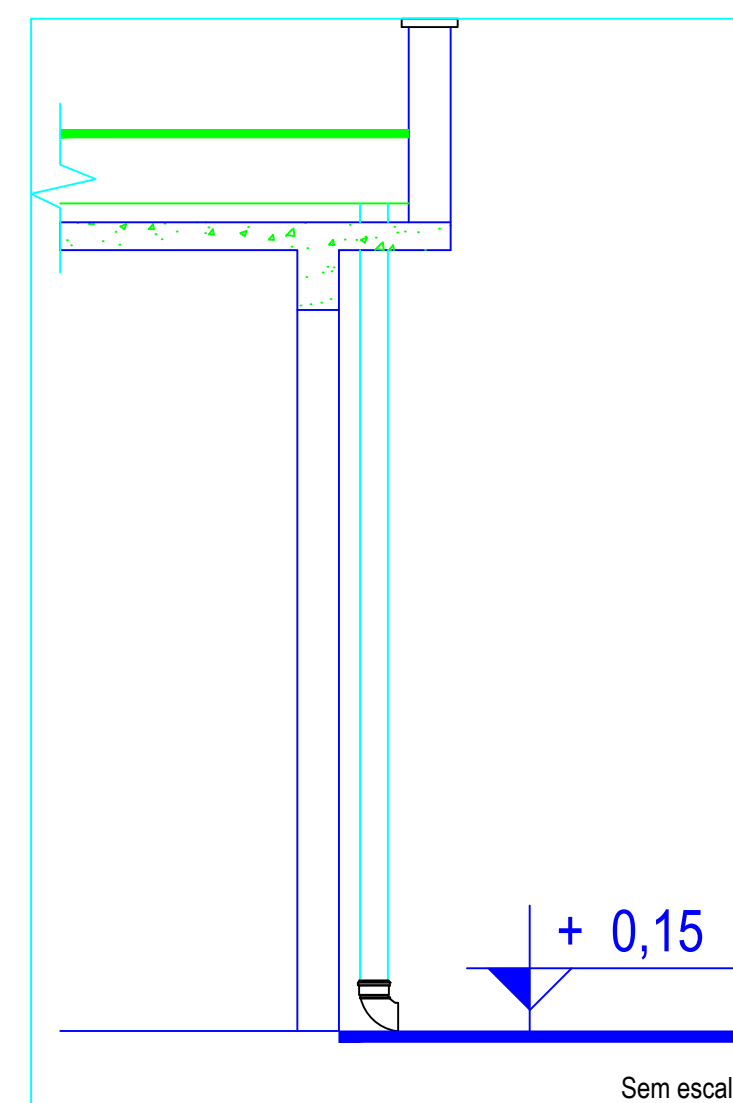

DETALHE DE INSTALAÇÃO DO RUFO

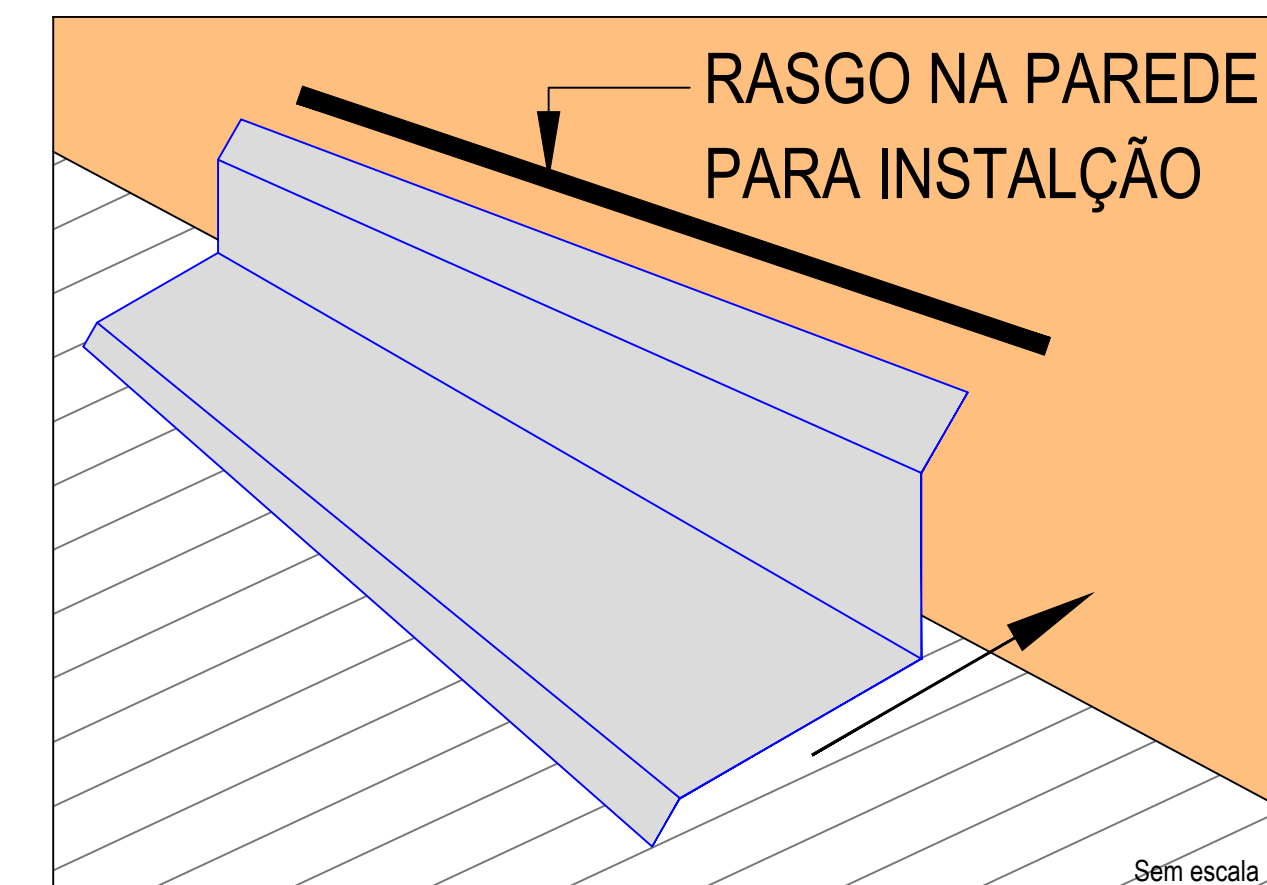

PROJETO ARQUITETÔNICO SECRETARIA DE PLANEJAMENTO	
OBRA:	PROJETO DE REFORMA SEM ACRÉSCIMO DE ÁREA GINÁSIO MUNICIPAL DE ESPORTES "REGIS DOS SANTOS VOLPATO"
LOCAL:	RUA CAPITÃO BLEY, N° 08 - CENTRO - RIO NOVO DO SUL - E.S.
CONTEÚDO:	PROJETO ARQUITETÔNICO
DATA:	DEZEMBRO 2021
ESCALA:	INDICADAS
ÁREA CONSTRUÍDA:	1281,19 m²
PRANCHAS:	ADMINISTRAÇÃO:
03/03	JOCENEI MARCONINI CASTELARI PREFEITA MUNICIPAL DE RIO NOVO DO SUL
ELABORADO POR:	VICTOR COLLI ZERBONE ENG. CIVIL ES-037377/D

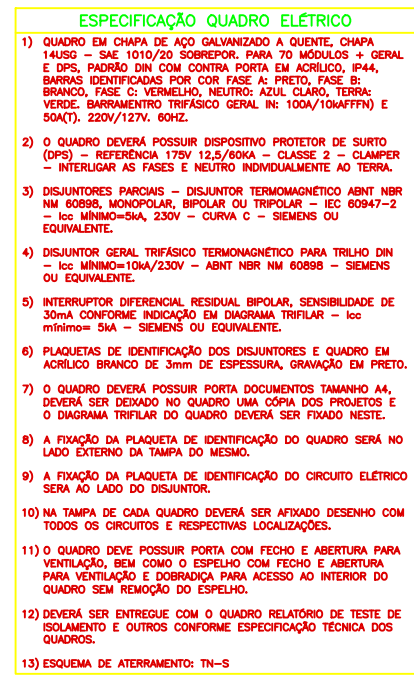
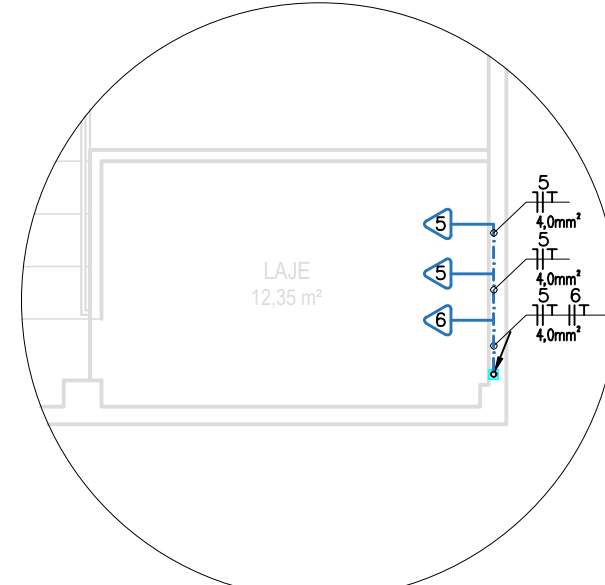

- QUADRO DE DISTRIBUIÇÃO DE LUZ E FORÇA (QDLF)
- PONTO DE LUZ FLUORESCENTE NO TETO - 2 x 40w
- TOMADA MÉDIA (130 cm DO PISO)
- TOMADA BAIXA (30 cm DO PISO)
- INTERRUPTOR DE UMA TECLA
- REFLETOR
- ELETRODUTO NO TETO
- ELETRODUTO EMBUTIDO NO PISO OU PAREDE
- CONDUTOR RETORNO, FASE, NEUTRO E TERRA
- DISJUNTOR TERMOMAGNÉTICO

[illegible]