

Elemento B
Esc. 1/30

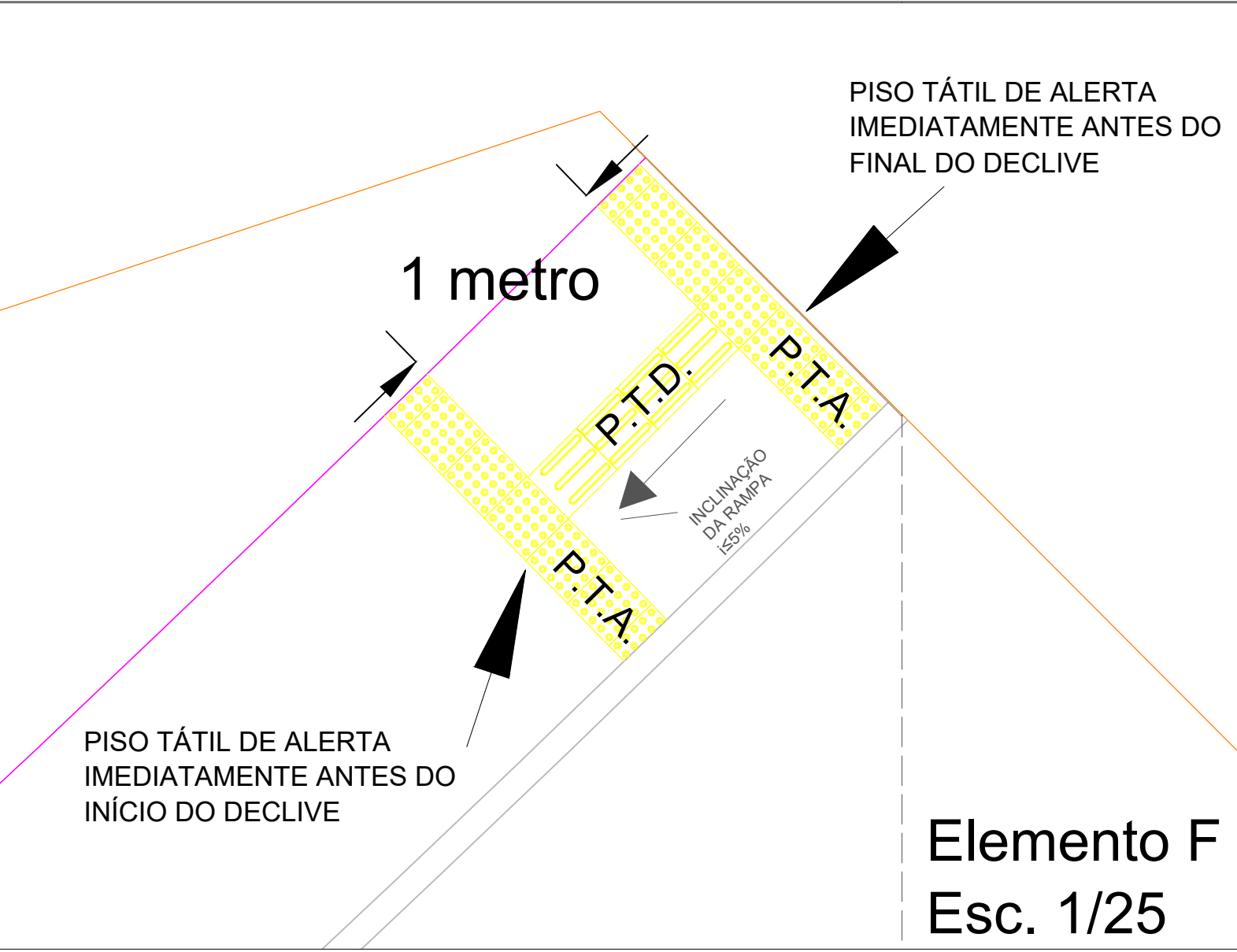

Elemento F
Esc. 1/25

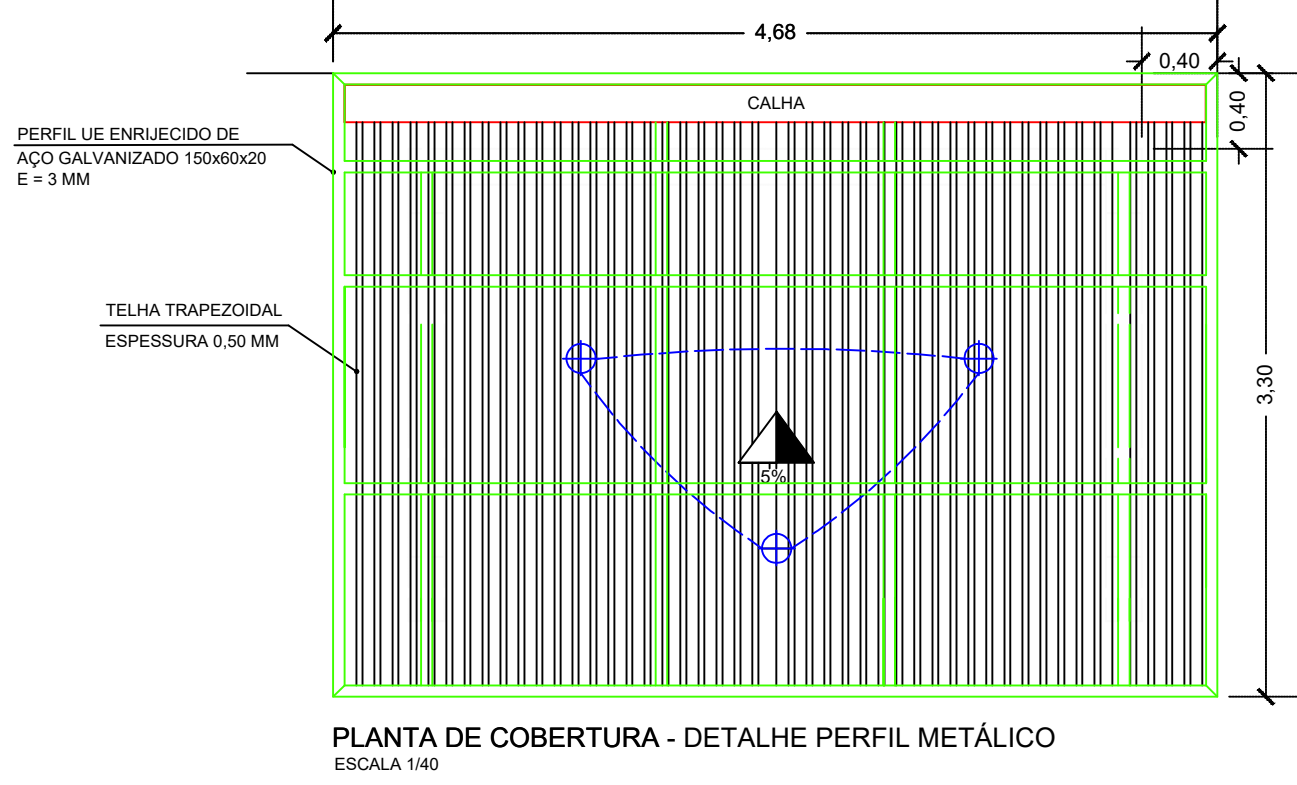
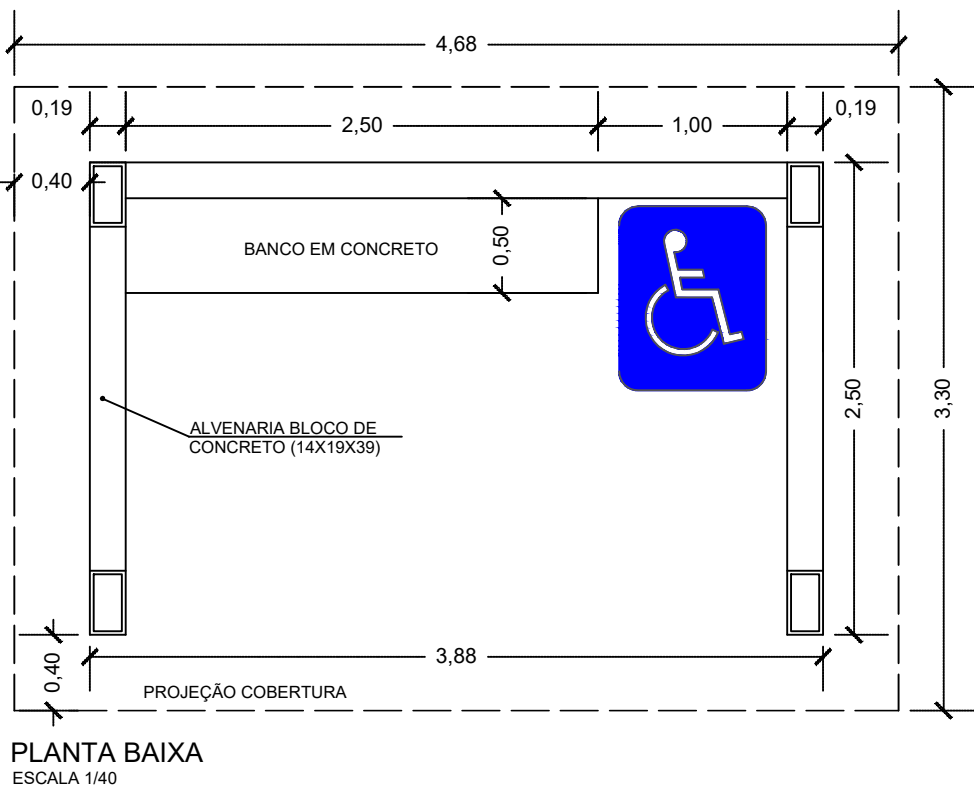
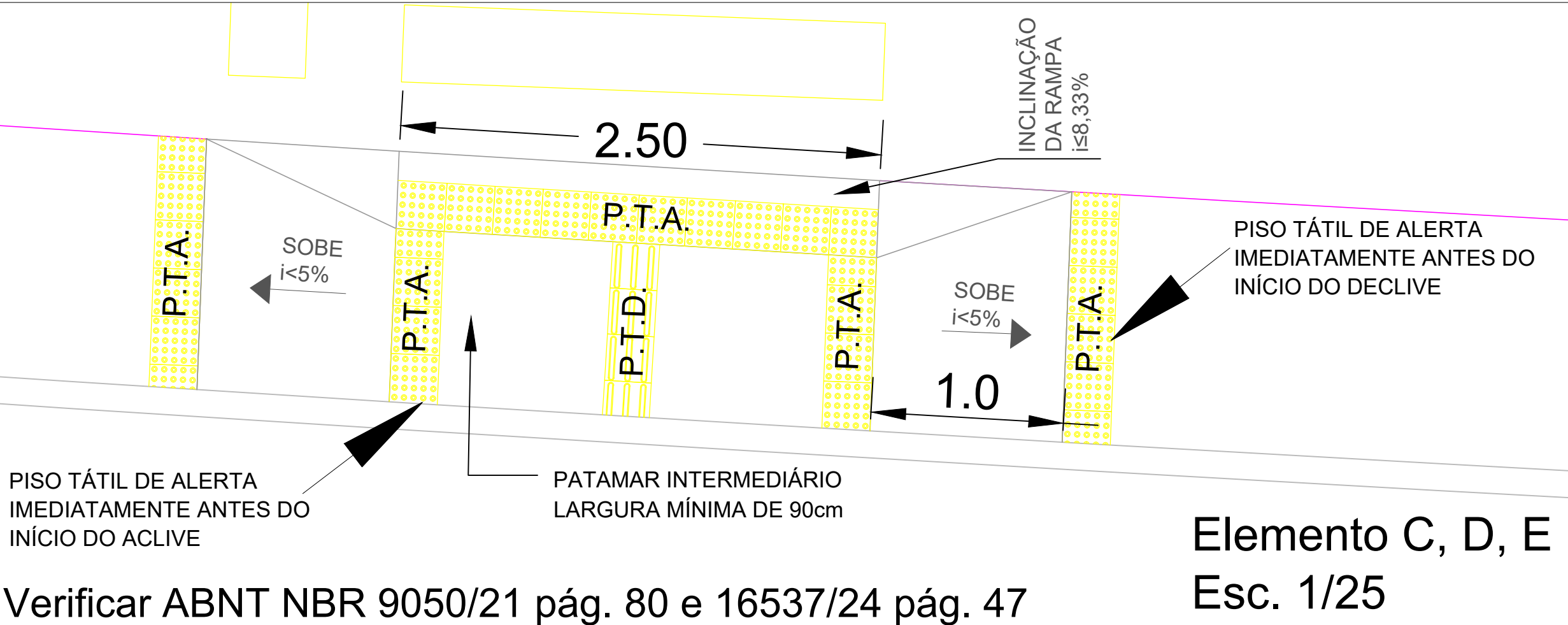

DETALHE DAS LATERAIS DO BANCO

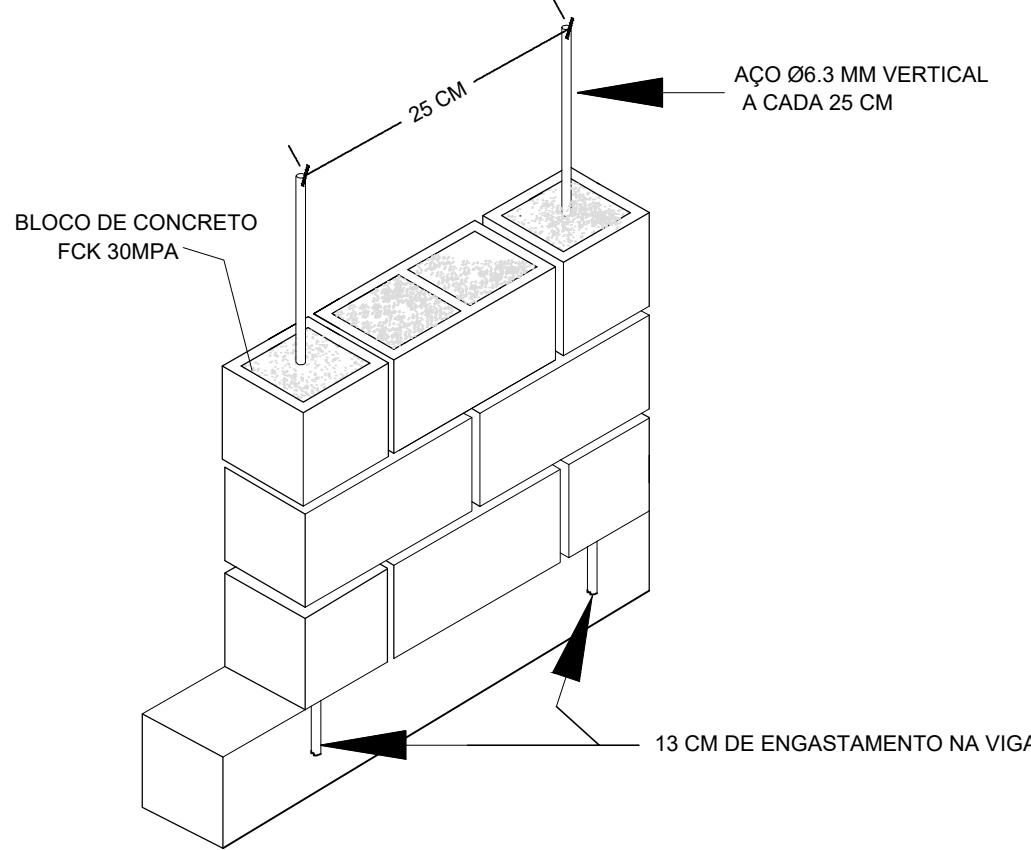

ARMAÇÃO LAJE DO BANCO

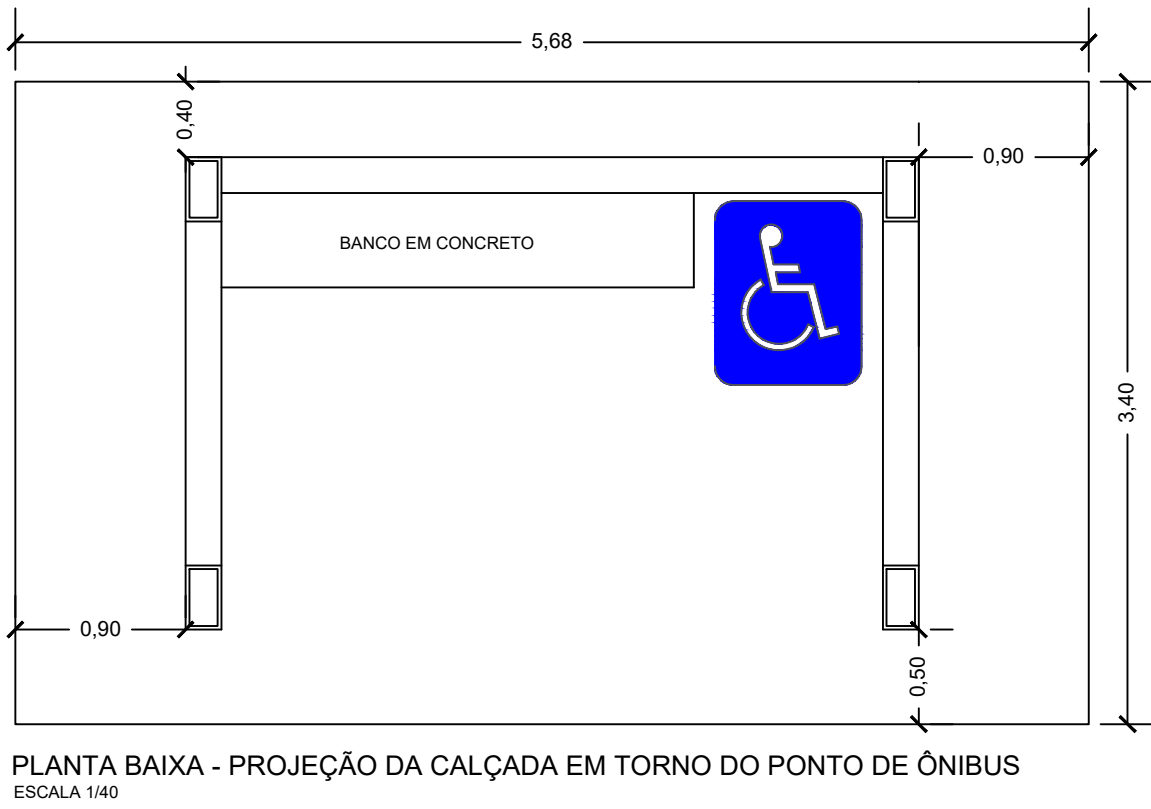
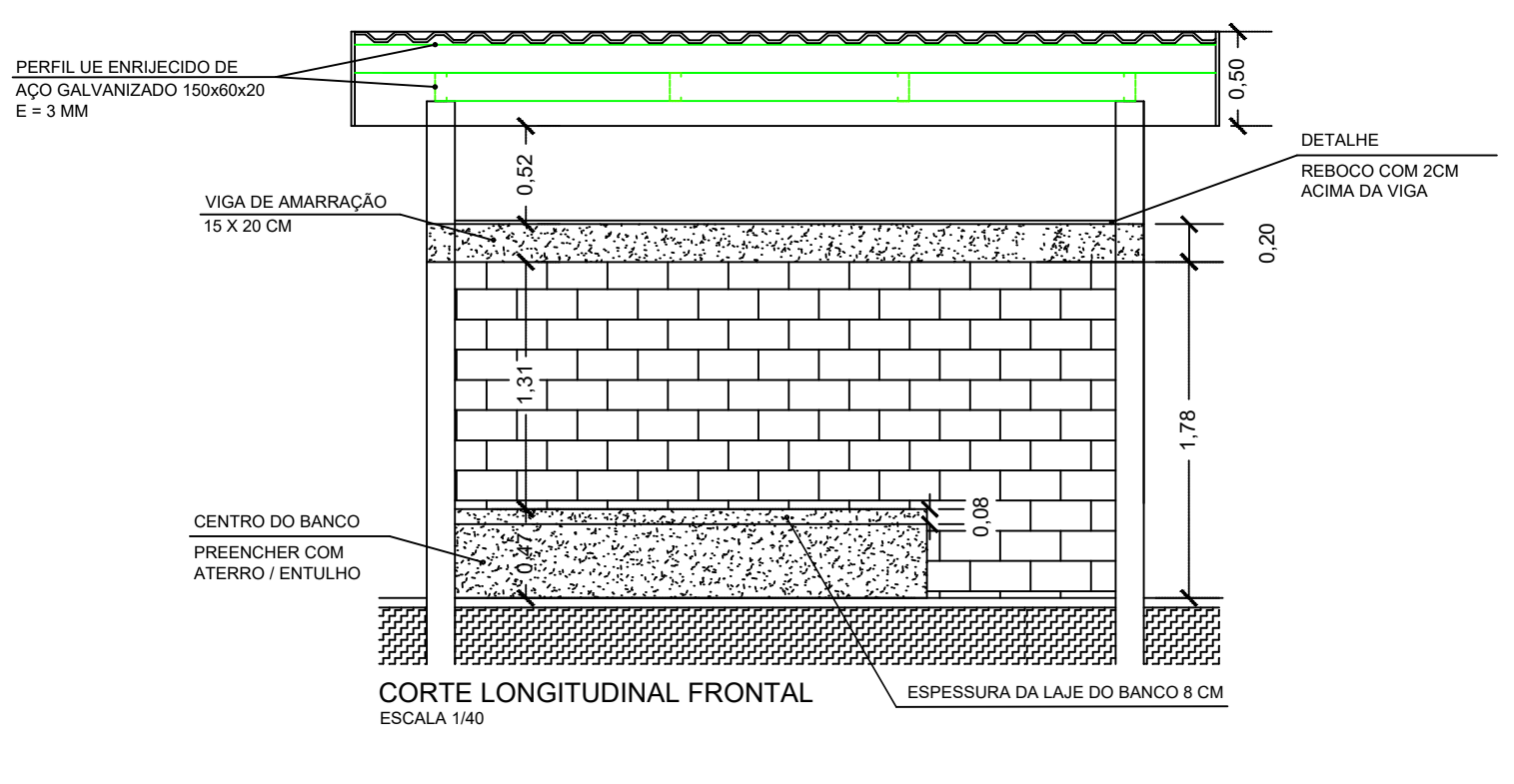
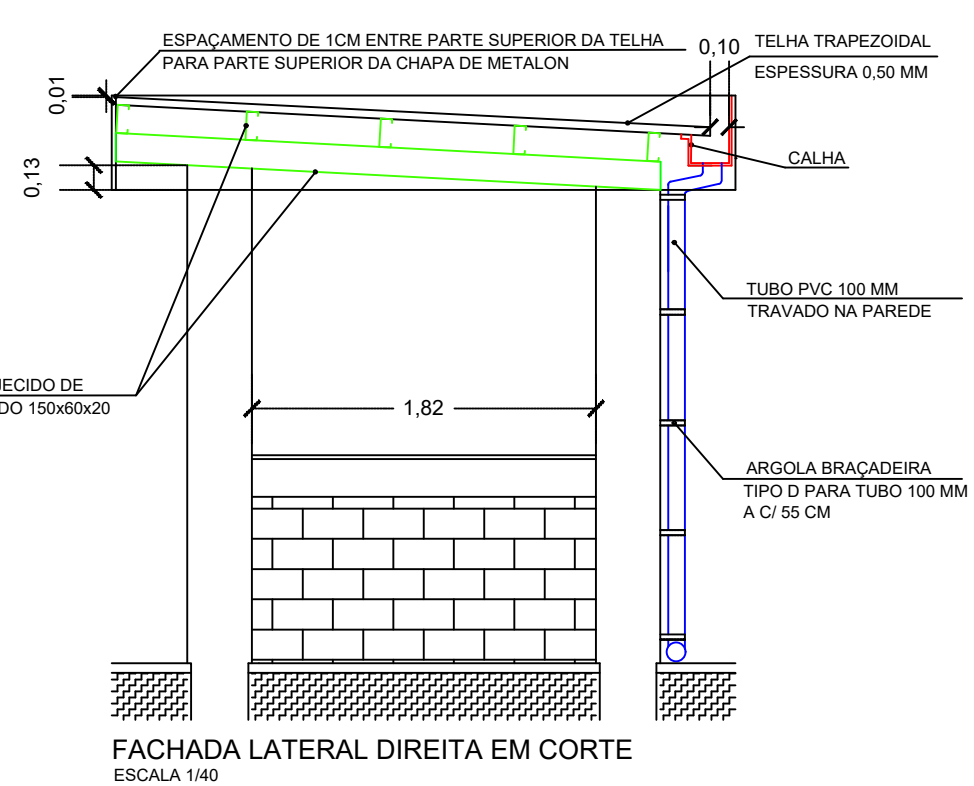
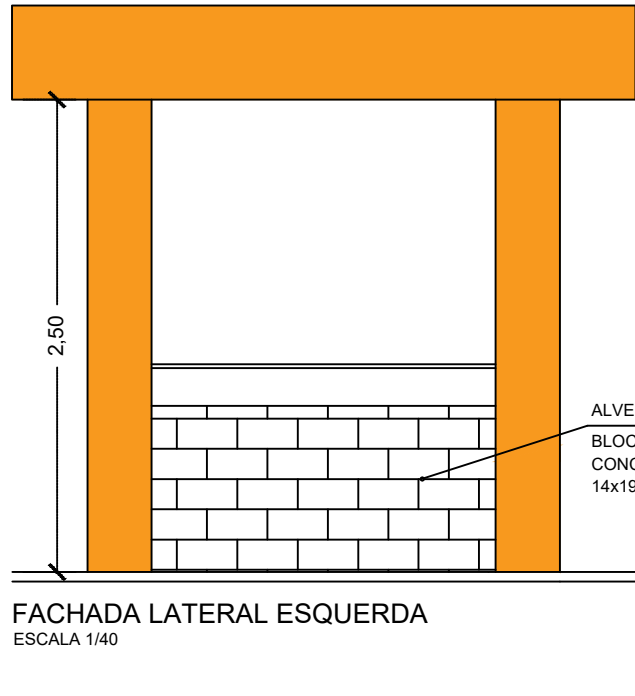
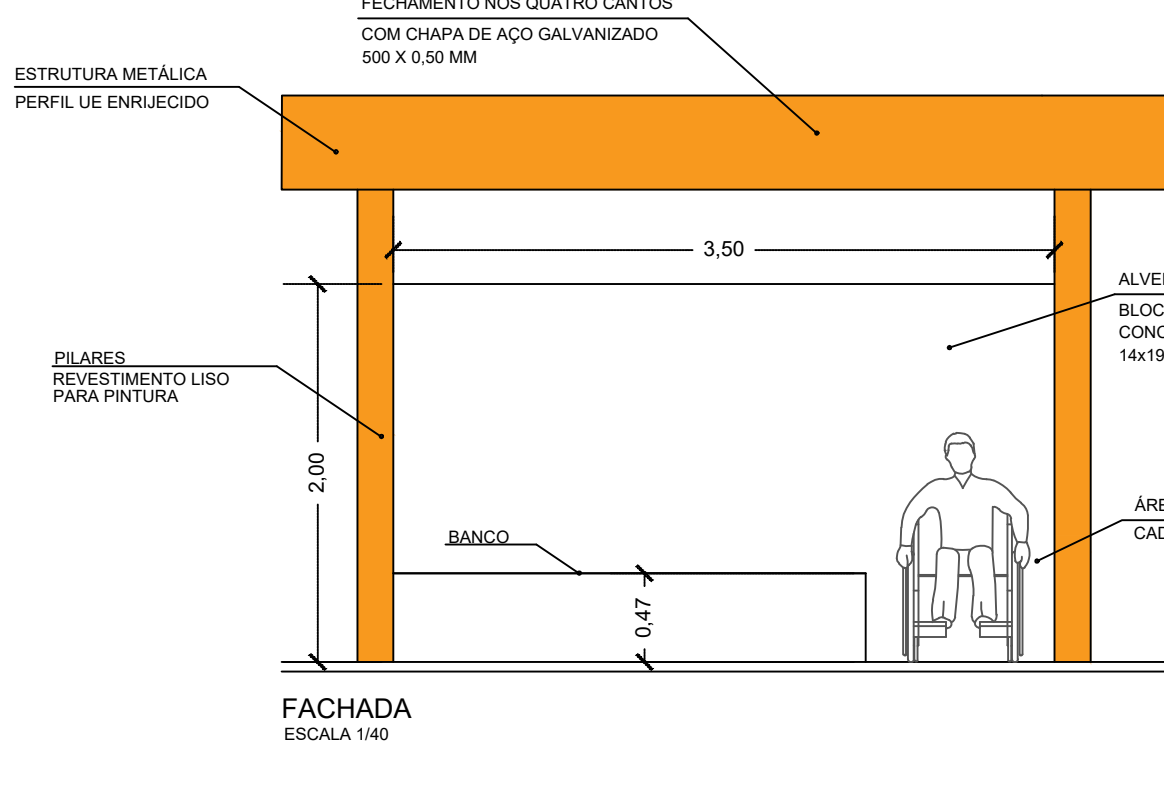
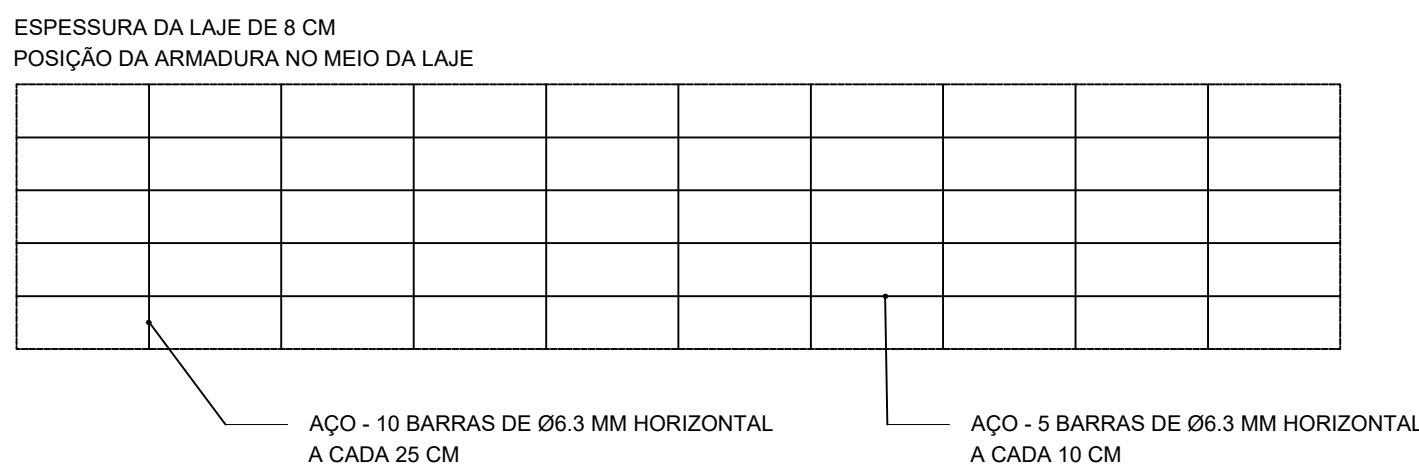

Elemento A
Esc. 1/40

Todos os procedimentos relacionados à acessibilidade devem seguir as diretrizes das normas abaixo:
ABNT NBR 16537 - Acessibilidade - Sinalização tátil no piso - Diretrizes para elaboração de projetos e instalações.
ABNT NBR 9050 - Acessibilidade a edificações, mobiliário, espaços e equipamentos urbanos.

Na dúvida de qualquer detalhe, favor entrar em contato.

LEGENDAS

P.T.A.	Sinalização/Piso Tátil de Alerta
P.T.D.	Sinalização/Piso Tátil Direcional

INCLINAÇÃO DA CALÇADA

Transversal	Não Pode ser Superior a 3%
Longitudinal	Acompanhar Inclinação da Via

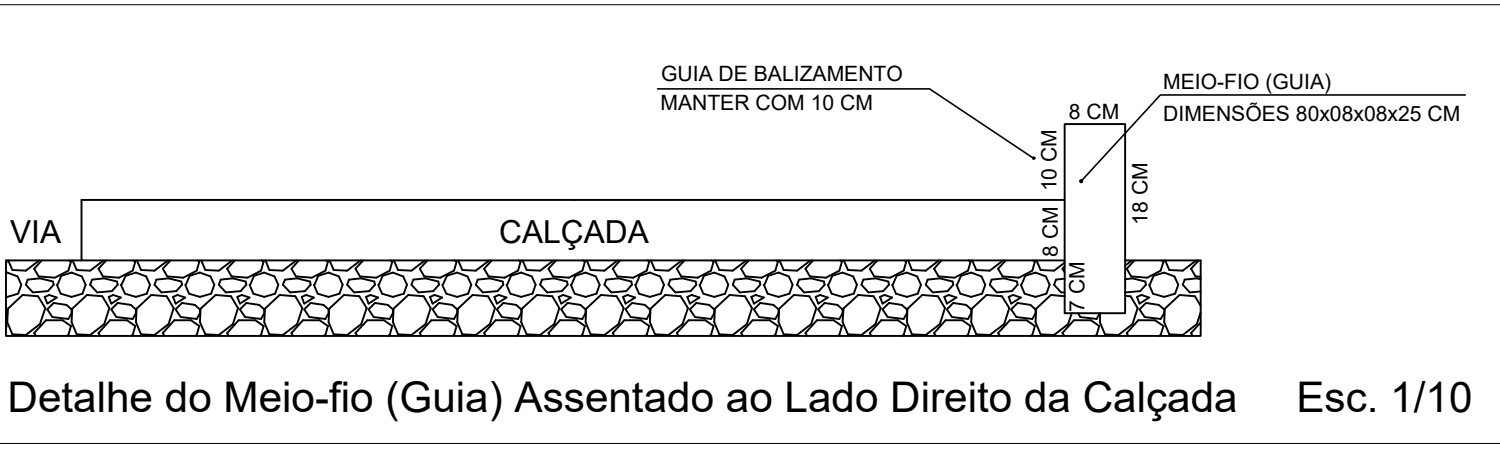

Projeto:		Folha de N°	
PROJETO ARQUITETÔNICO		02/02	
Descrição:			
PLANTA DE DETALHES			
Local:			
Estrada Cachoeirinha - Quarteirão de Santana			
Proprietário:			
Prefeitura Municipal de Rio Novo do Sul - ES			
Secretário:		Escala:	Data:
Paulo César do Amaral Contalfer Secretário Municipal de Planejamento		Indicada	05/05/2025
Responsável Técnico:		Feito:	
Ian Rodrigues Carvalho Engenheiro Civil - CREA: ES-051900/D		Jocenei Marconcini Castelari ADM. 2025-2028	

Documento original assinado eletronicamente, conforme MP 2200-2/2001, art. 10, § 2º, por:

IAN RODRIGUES CARVALHO
DIRETOR DE PROJETOS E EDIFICAÇÕES
SETPLAN - SEMPLAN - PMRNS
assinado em 02/06/2025 16:23:05 -03:00

PAULO CESAR DO AMARAL CONTAIFER
SECRETÁRIO MUNICIPAL
SETGAB - SEMPLAN - PMRNS
assinado em 02/06/2025 10:04:22 -03:00



INFORMAÇÕES DO DOCUMENTO

Documento capturado em 02/06/2025 16:23:05 (HORÁRIO DE BRASÍLIA - UTC-3)
por IAN RODRIGUES CARVALHO (DIRETOR DE PROJETOS E EDIFICAÇÕES - SETPLAN - SEMPLAN - PMRNS)
Valor Legal: ORIGINAL | Natureza: DOCUMENTO NATO-DIGITAL

A disponibilidade do documento pode ser conferida pelo link: <https://e-docs.es.gov.br/d/2025-C311TJ>